15a. Schoon Vlaender-landt edel Gravinne

Matthijs de Castelein, Diversche Liedekins, 1574

op de melodie van lied 14, maar ritmisch verschoven in maat 12 t/m 15

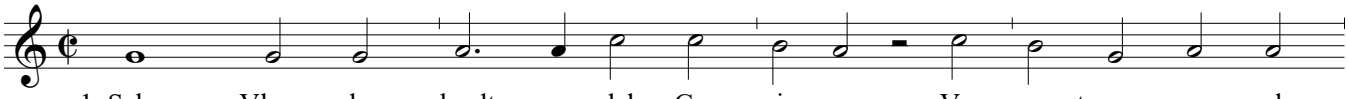

1. Schoon Vlaen - der - landt e - del Gra - vin - ne, Ver - vroeyt u nu al
2. Den Vla - mingh mach nu zeer wel lus - ten, Wat mocht hy meer aen
3. Veur nie - mandt dur - ven wy ons veyn - sen, Nie - mandt en zal ons
4. Al - mach - tich Prin - ce Godt hier bo - ven, Wy danc - ken u met

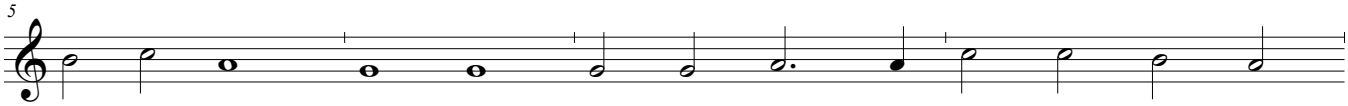

buy - ten kee - re, Ghy hebt ver - wor - ven paeys en min - ne,
Godt be - ghee - ren? Met paeys zal elck op zijn bedd' rus - ten,
nu ver - clee - nen: Paeys heeft be - weerdt ons ach - ter peyn - sen,
goe be - schee - de, An - ders en meugh wy nie - mandt lo - ven,

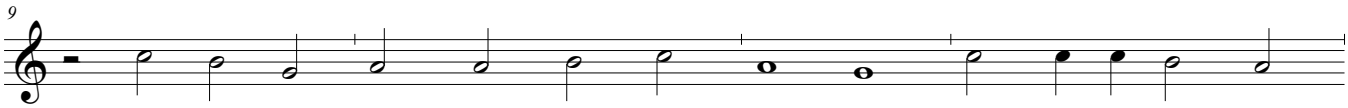

Noyt ma - re ver - maect dy dus see - re: Dijn lof end' ee - re
Met paey - se zal hem elck ghe - nee - ren: Paeys sal be - wee - ren
Paeys heeft ghe - bluscht ons druc - kich wee - nen, Paeys sal ver - lee - nen
Ghy zijt Re - gent int swee - relts wee - de: Dees Prin-cen bee - de

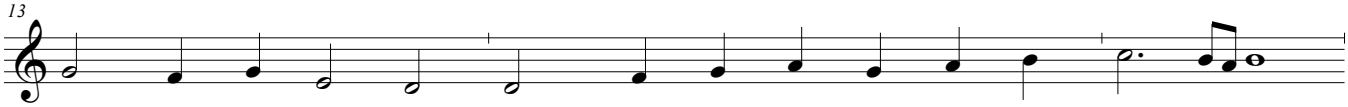

Wast lanck soo bree - re, Ver - blijdt u rasch met - ten ver - heugh -
Des vy - andts dee - ren, Paeys sal ons hou - wen vul van deugh -
Meer dan wy mee - nen, Paeys is tvoedt - sel van al - le jeugh -
Be - waerdt van lee - de, Niet meer wer - den wy van d'ont - weugh -

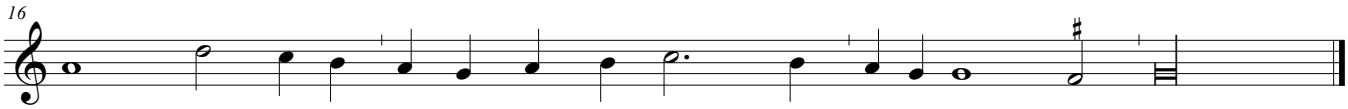

den: Paeys is den oor - spronck van al - le vreugh - den.
den: Paeys is den oor - spronck van al - le vreugh - den.
den: Paeys is den oor - spronck van al - le vreugh - den.
den: Paeys is den oor - spronck van al - le vreugh - den.

© Nico van der Meel, 2025